

UHE COLÍDER - PLANO DE AÇÃO DE EMERGÊNCIA  
PROPOSTA DE PONTOS DE ENCONTRO DA ZONA DE SEGURANÇA SECUNDÁRIA - ZSS 10 DE NOVA CANAÃ DO NORTE - MT

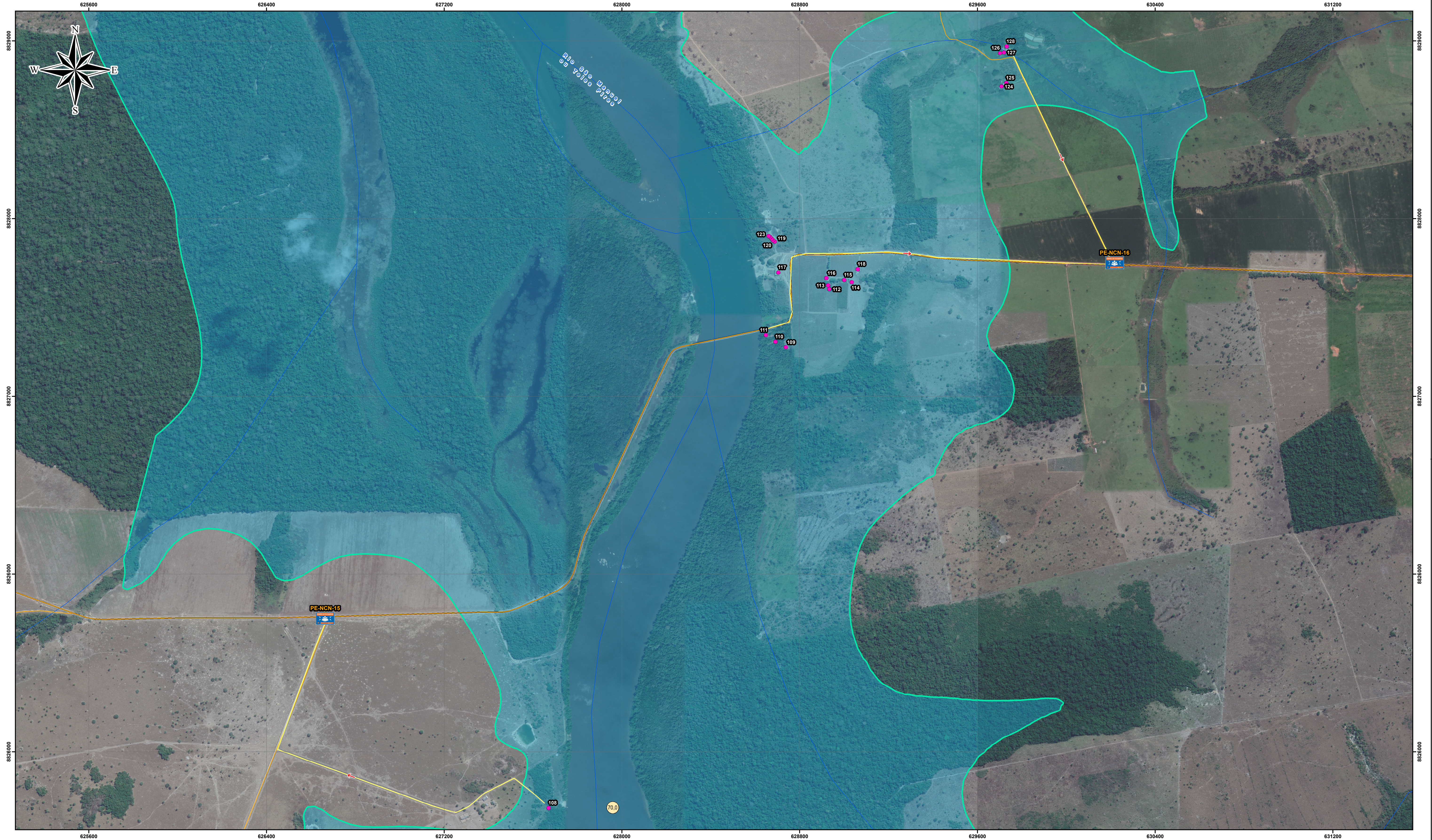

OBSERVAÇÕES		LOCALIZAÇÃO		SISTEMA DE COORDENADAS		DATA		DESCRIÇÃO	
Zona de autossalvamento (ZAS)	Edificações			PROJEÇÃO UNIVERSAL TRANSVERSA DE MERCATOR (UTM)		24/06/2024		EMIÇÃO INICIAL	
Zona de segurança secundária (ZSS)	Rodovias			DATUM VERTICAL: MARÉGRAFO IMBITUBA (SC)					
Mancha de inundação	Vias secundárias			DATUM HORIZONTAL: SIRGAS 2000					
Municípios	Hidrografia			ESCALA				UHE COLÍDER - PLANO DE AÇÃO DE EMERGÊNCIA PROPOSTA DE PONTOS DE ENCONTRO DA ZONA DE SEGURANÇA SECUNDÁRIA - ZSS 10 DE NOVA CANAÃ DO NORTE - MT	
Barragem da UHE Colíder	Rota de fuga							RESPONSÁVEL TÉCNICO: EULYDES CESTARI JUNIOR	CREA: 2603538195
Ponto de encontro						Nº CLIENTE: REV0		ESCALA: 1:8.000	FOLHA: 10 / 17
						Nº GEOMETRISA: GE-COP-CLR-MPZZ-FL10de17-06-24-R0		FORMATO: A1	